

Conservación y Custodia del Territorio



5 de Junio de 2018
Día Mundial del Medio Ambiente

Malpartida de Plasencia
Centro de Visitantes Norte
Parque Nacional de Monfragüe

**Seminario sobre los Objetivos
de Desarrollo Sostenible y
Medio Rural**

**OBJETIVOS
DE DESARROLLO
SOSTENIBLE**

 EspañaDuero
Grupo Unicaja

 DIPUTACIÓN DE CÁCERES

DISTRIBUCIÓN DEL NÚMERO DE ESPECIES CATALOGADAS EN PELIGRO DE EXTINCIÓN

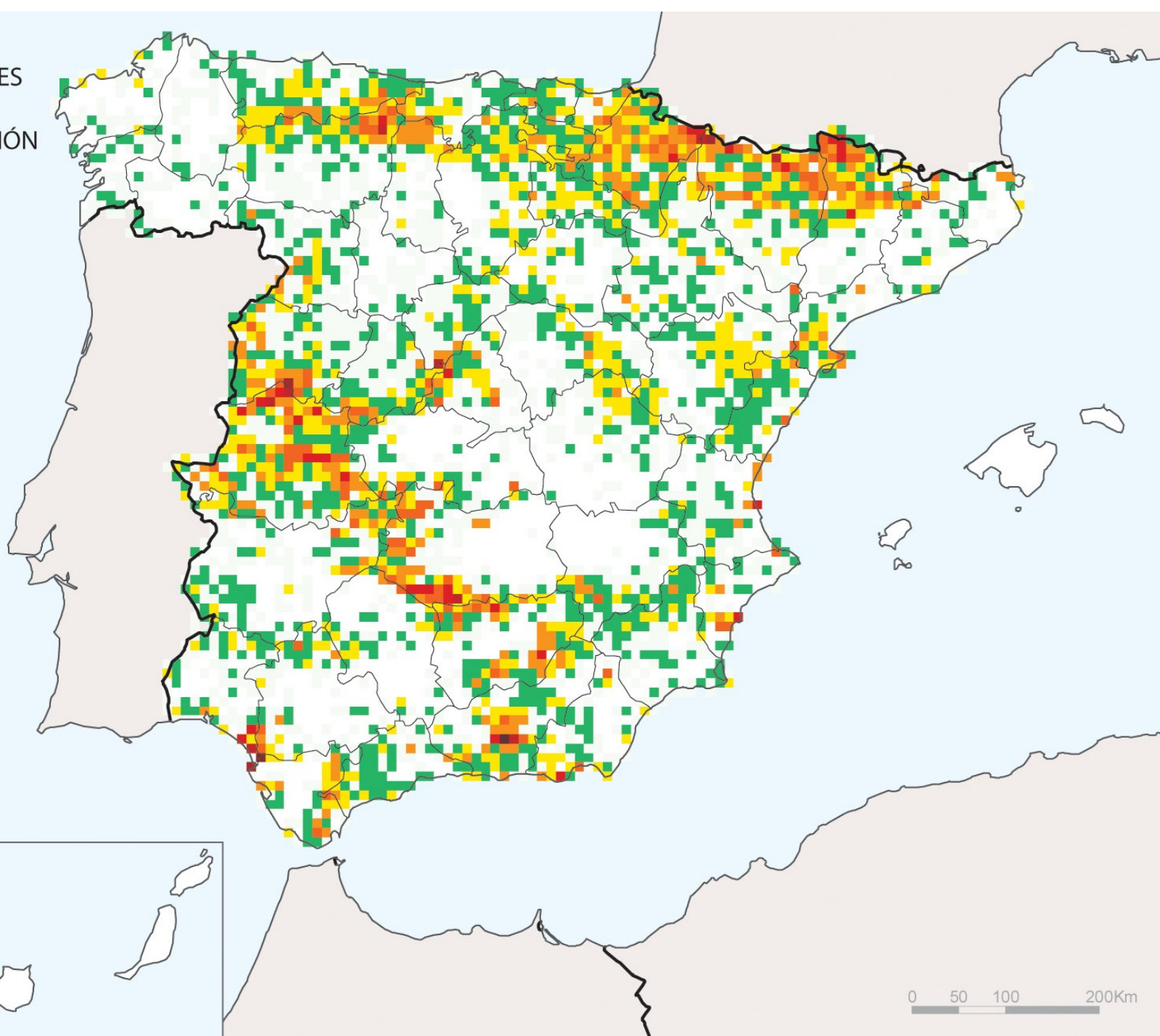

0 50 100 200Km

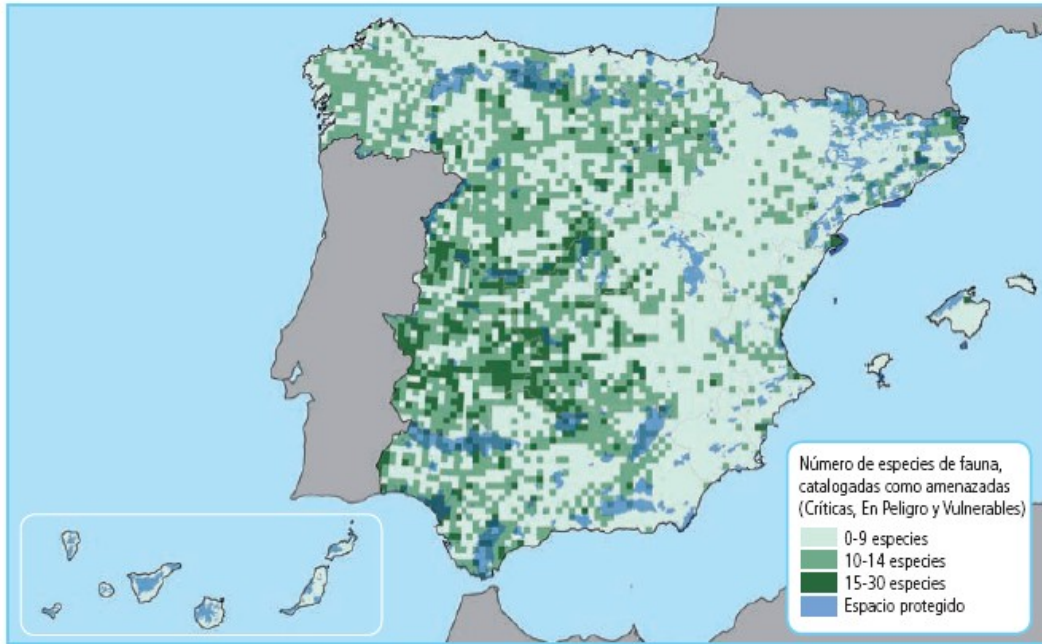

Distribución de la fauna amenazada y red de enp.

Fuente: Inventario Nacional de Biodiversidad (2007).

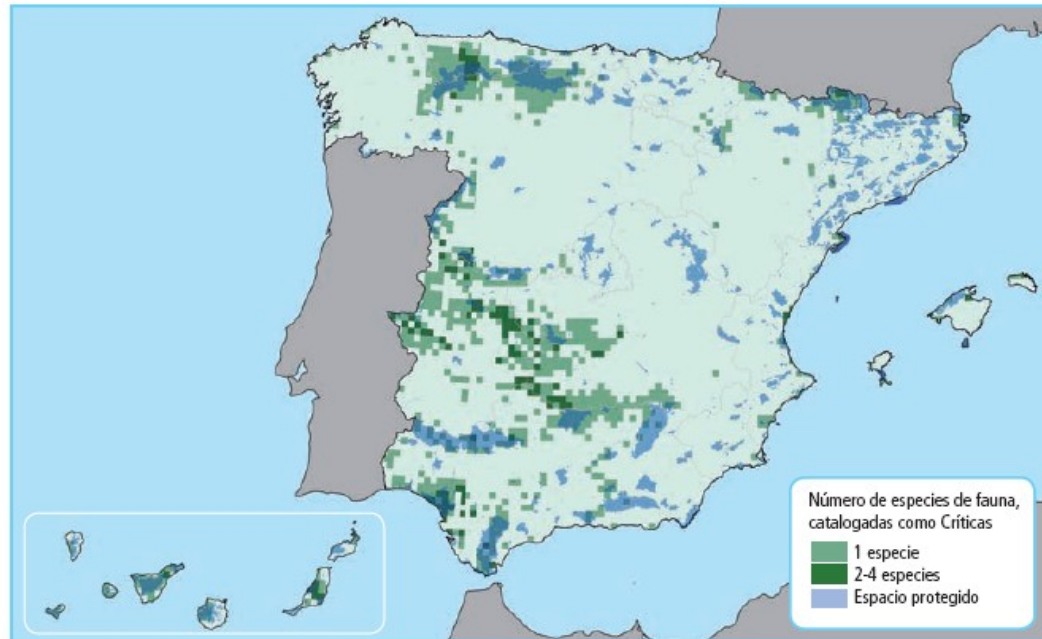

Distribución de la fauna amenazada en peligro crítico y red de enp.

Fuente: Inventario Nacional de Biodiversidad (2007).

¿Por qué existe la Custodia del Territorio?

Por sentido común:

-Según datos de Europarc el 50% de la superficie de lugares declarados bajo la figura de parque natural es propiedad privada.

-Según la Confederación Española de Silvicultores el 60% de territorio Red Natura 200 es propiedad privada.



¿Pero cómo explicar qué es esto de la Custodia del Territorio?

PROPIETARIO

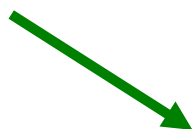

**ENTIDAD DE
CUSTODIA**

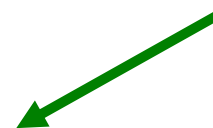

ACUERDO

**Conservación del patrimonio natural, cultural y/o
paisajístico**

¿Pero cómo explicar qué es esto de la Custodia del Territorio?

¿Qué dice la legislación?

Según la ley 42/2007 la Custodia del territorio es un conjunto de estrategias o técnicas jurídicas a través de las cuales se implican a los propietarios y usuarios del territorio en la conservación y uso de los valores y los recursos naturales, culturales y paisajísticos.



¿Pero cómo explicar qué es esto de la Custodia del Territorio?

Artículo 73. *Incentivos a las externalidades positivas en el ámbito de los espacios protegidos y de los acuerdos de custodia del territorio.*

1. Las Comunidades autónomas regularán los mecanismos y las condiciones para incentivar las externalidades positivas de terrenos que se hallen ubicados en espacios declarados protegidos o en los cuales existan acuerdos de custodia del territorio debidamente formalizados por sus propietarios ante entidades de custodia.

Inicio

La custodia

Novedades

Súmate al Inventario

Recursos

Custodia Internacional



Últimas noticias

El Cabildo de Gran Canaria impulsa la Custodia del Territorio
Vie, 27/04/2018

[ver más >](#)

En marcha las VII Jornadas Estatales de Custodia del Territorio
Vie, 20/04/2018

[ver más >](#)

Publicada la guía 'La Empresa como aliada en la Custodia del Territorio'
Jue, 25/01/2018

[ver más >](#)



La Plataforma

Qué es la plataforma de custodia del territorio



El Cabildo de Gran Canaria impulsa la Custodia del Territorio

Seminario técnico, jornadas y nueva web



En marcha las VII Jornadas Estatales de Custodia del Territorio

Se celebrarán del 7 al 9 de junio en Valencia

INVENTARIO DE LA CUSTODIA



La custodia: una realidad

Evolución de superficie terrestre bajo custodia

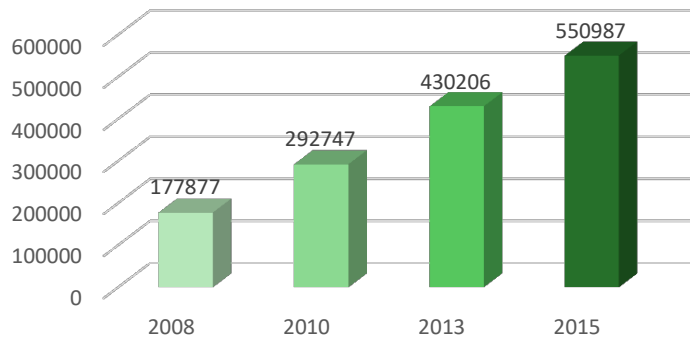

Evolución del número de entidades

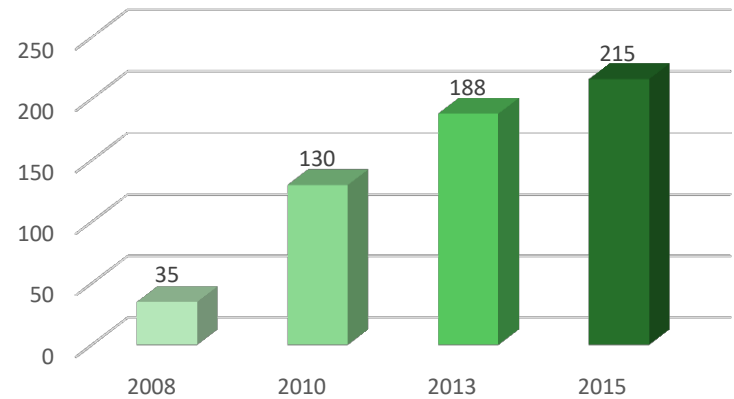

TIPOLOGÍA DE LAS ENTIDADES DE CUSTODIA

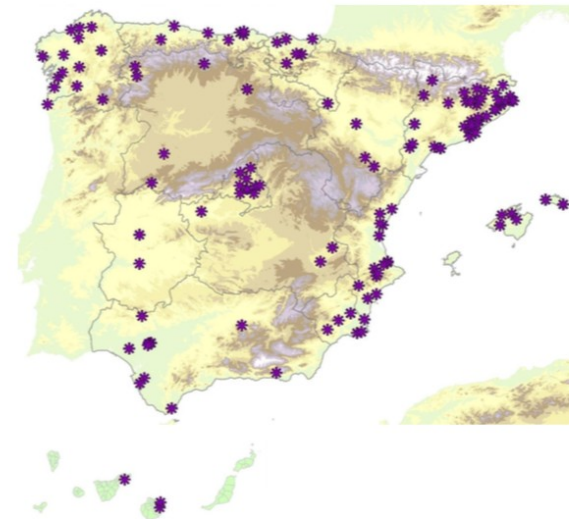
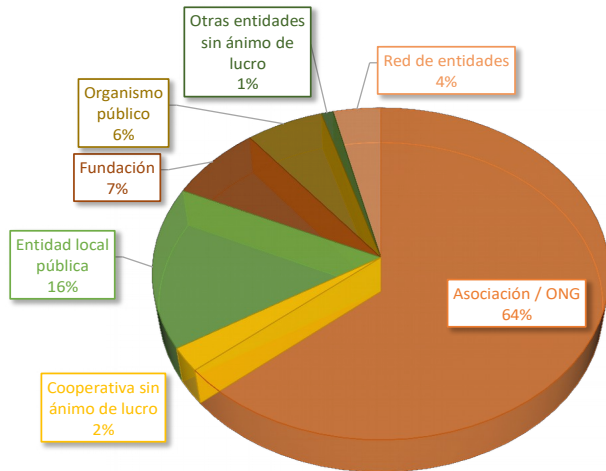

Incluso existen asociaciones regionales y una estatal de Custodia del Territorio



FORO ESTATAL DE REDES Y ENTIDADES
DE CUSTODIA DEL TERRITORIO



ínsulas

RED ANDALUZA DE CUSTODIA Y GESTIÓN DEL TERRITORIO



RED TRANSCANTÁBRICA
DE CUSTODIA DEL TERRITORIO

CUSTODIA DEL TERRITORIO

La custodia del territorio no es la receta mágica que va a solucionar los problemas de conservación de hábitats y especies ni los problemas diarios de la gestión de propietarios privados.

Es “sólo” una herramienta más, que es REAL Y DE SENTIDO COMÚN.

Para que funcione

- 1) Confianza entre los propietarios y las entidades de custodia.**
- 2) Confianza de la administración competente en la custodia.**
- 3) Recursos...como en todos los proyectos de conservación.**