

# Desarrollo Sostenible: EL PLAN DE ACCIÓN DE LA RESERVA DE LA BIOSFERA DE MONFRAGÜE



**Ángel Rodríguez Martín**  
**Reserva de la Biosfera de Monfragüe**





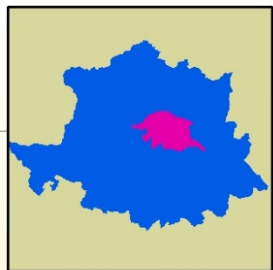

# RESERVA DE LA BIOSFERA DE MONFRAGÜE

6°0'0"W



## Leyenda

-  Parque Nacional de Monfragüe
-  Reserva de la Biosfera de Monfragüe
-  Municipios afectados
-  Ríos y embalses

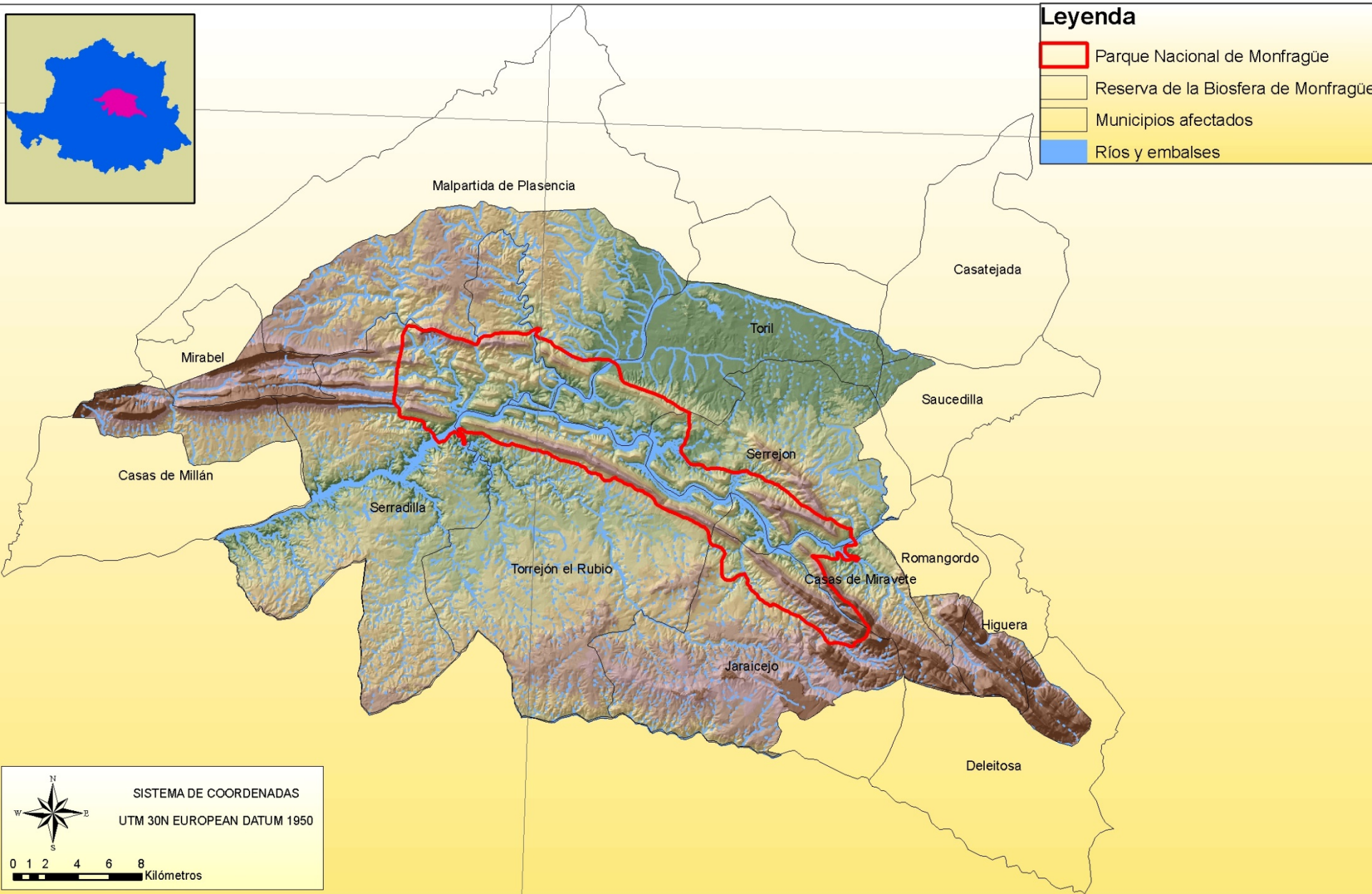

6°0'0"W

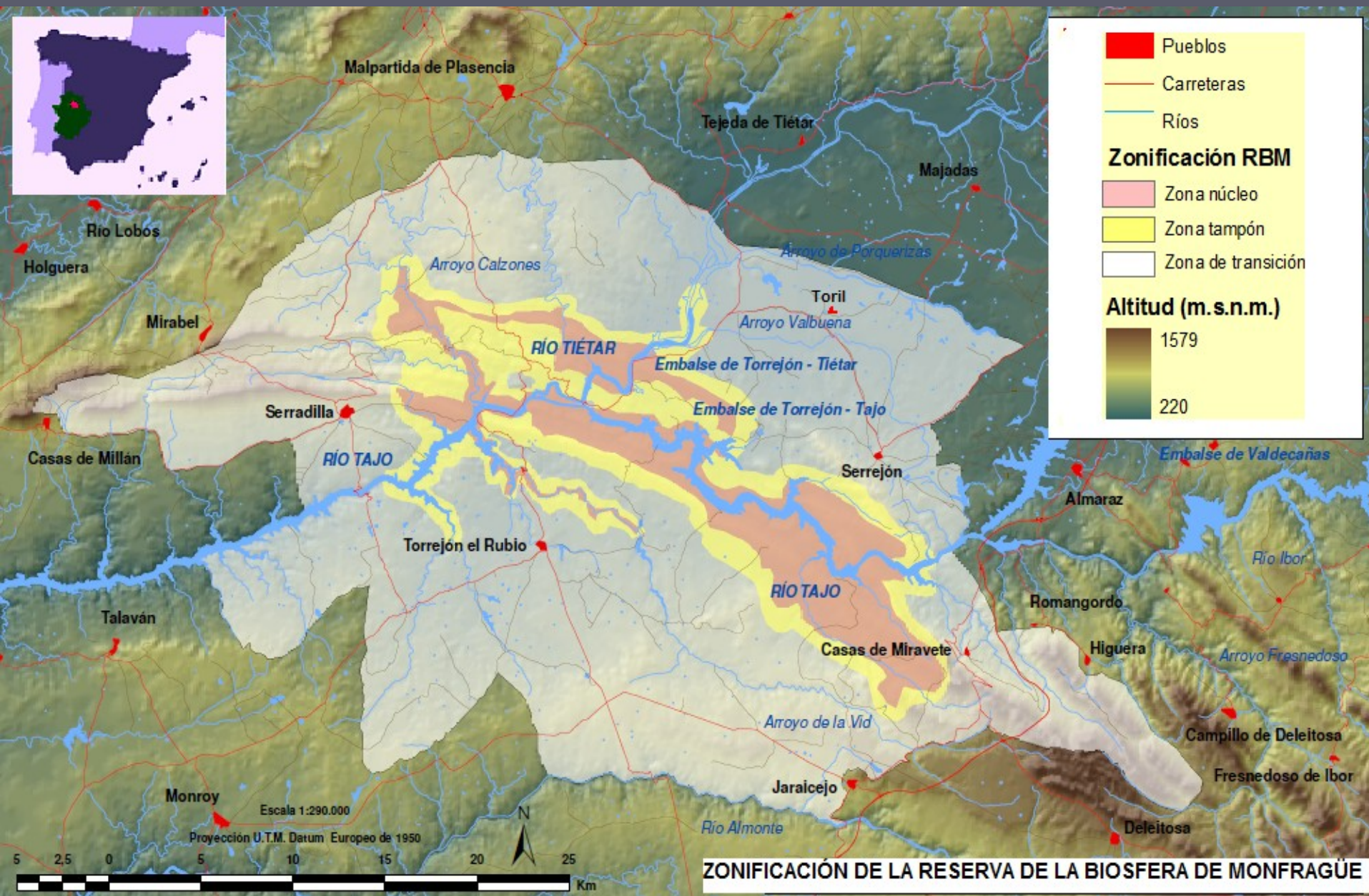

ZONIFICACIÓN DE LA RESERVA DE LA BIOSFERA DE MONFRAGÜE

# VALORES NATURALES DE LA RESERVA



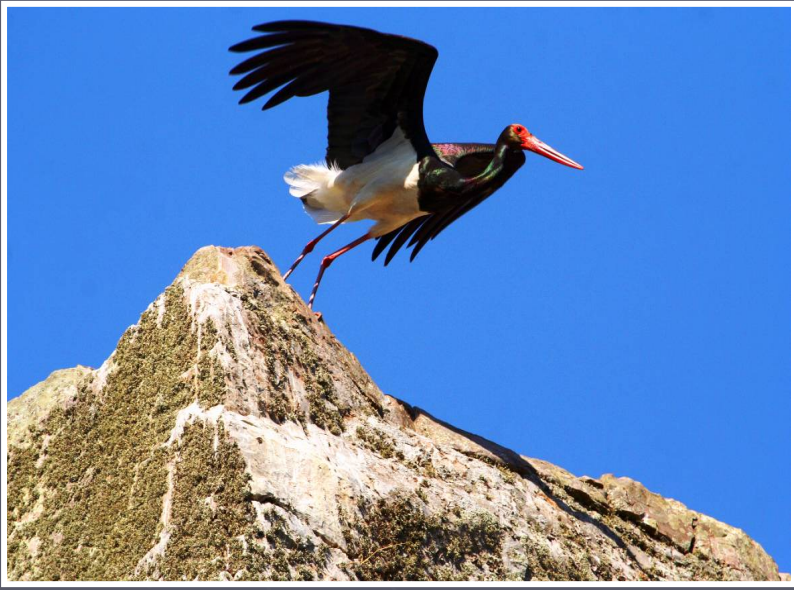



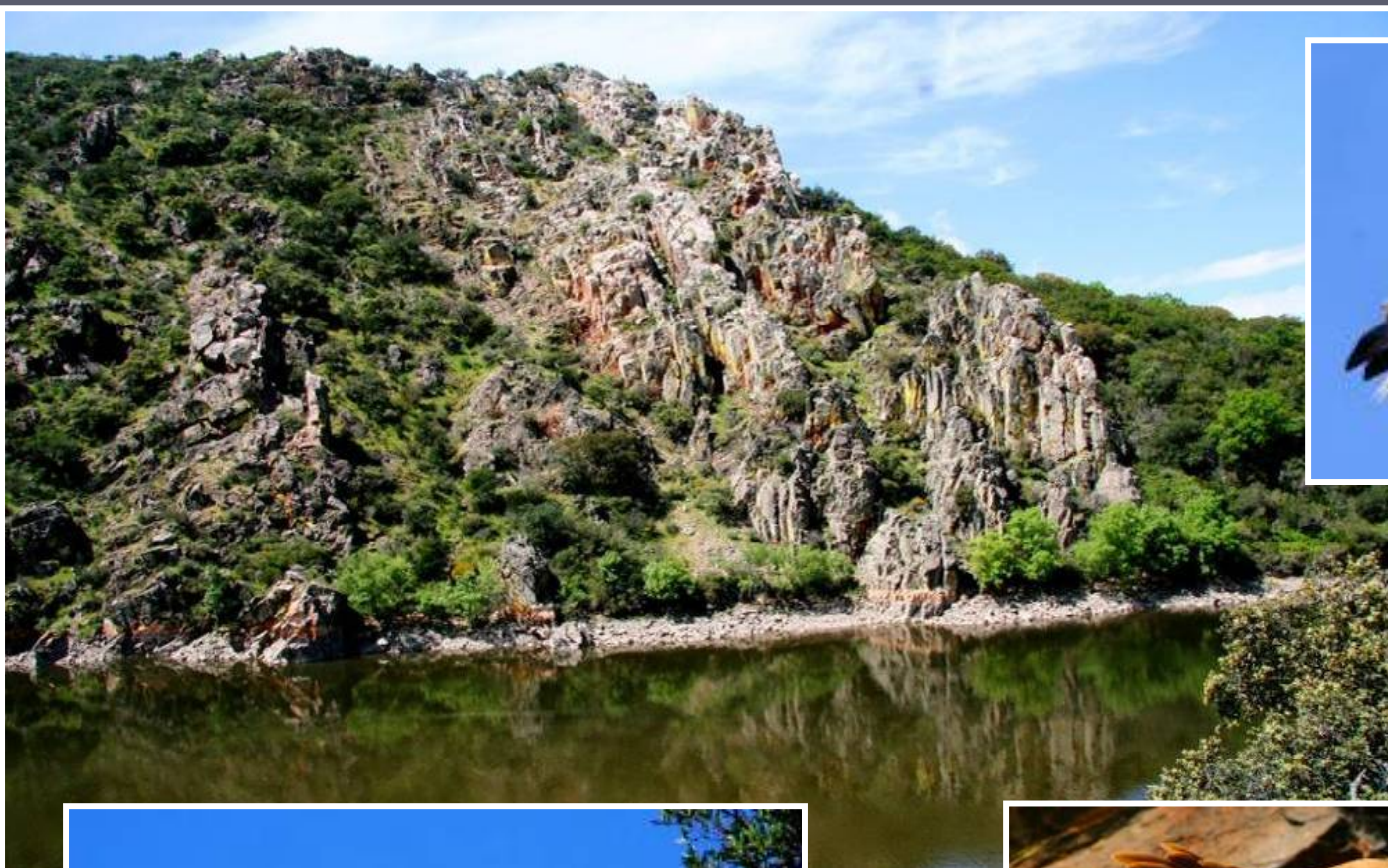

















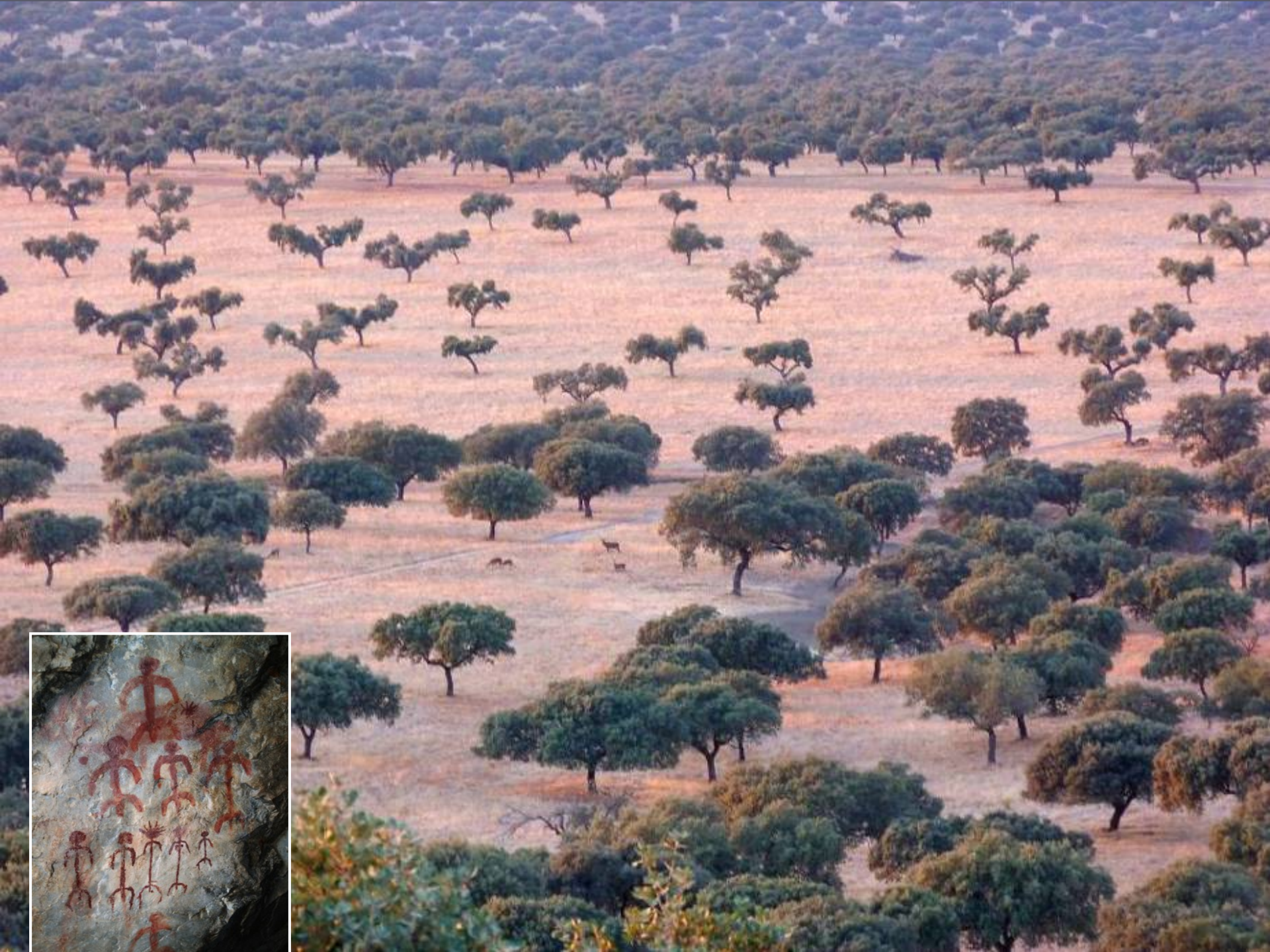







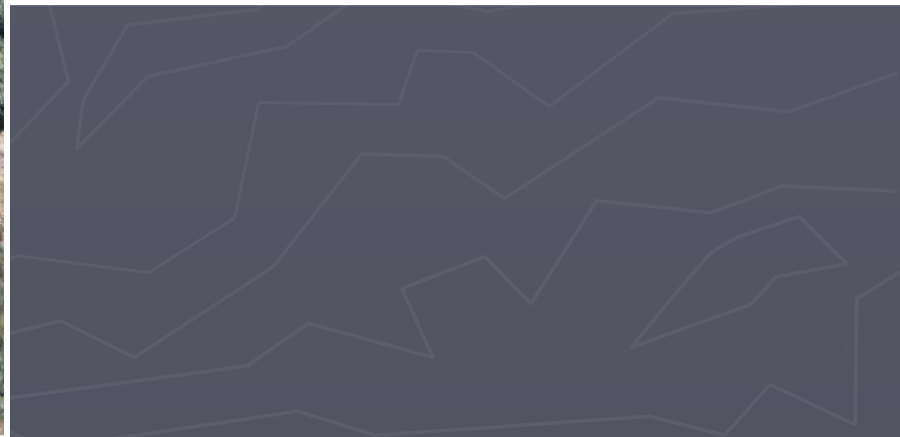

# PLAN DE ACCIÓN, PARTICIPACIÓN E IMPLEMENTACIÓN

**Enero 2011: se informa al Consejo de Participación**  
**Octubre 2011: se expone al Consejo de Participación**

## ANTECEDENTES

- Ley 42/2007 del Patrimonio Natural y la Biodiversidad
- Plan de Acción de Lanzarote 2006-2008
- Plan de Acción de Madrid 2008-2013
- Plan de Acción de Montseny 2009-2013

**19 de Octubre de 2009: Firma del Convenio**

**PCTRBM**

- TURESPAÑA
- Diputación
- Consejería de Turismo
- ATUMON



# PARTICIPANTES



## GRUPO DE TRABAJO

Desde el 11 de febrero de 2011 a 26 de septiembre de 2011

-6 reuniones  
-23 personas (15 de media)

## FORO PERMANENTE

Desde el 22 de febrero de 2011 a 27 de mayo de 2011

-3 reuniones  
-43 personas (35 de media)

## ENTREVISTAS

Entre el 2 de Marzo y el 13 de Abril

-13 entrevistas  
-17 personas contactadas

# GRUPO DE TRABAJO

1. Entidad gestora
2. Ayuntamientos
3. Dirección General de Desarrollo Rural
4. Consorcio Plasencia-Trujillo-Monfragüe
5. Diputación de Cáceres
6. Dirección General de Turismo
7. TURESPAÑA
8. ADEME
9. Asociación de Ganaderos
10. Asociaciones de Conservacionistas
11. ATUMON
12. Universidad

# TIPOS DE ACCIONES

Tipo 1: Comprometidas, en ejecución o a punto.

Tipo 2: Financiación probable, pendientes de aprobación.

Tipo 3: Con posible línea de financiación, sin presentar.



# PROPUESTA DE GOBERNANZA

## GESTORES

- Dirección General de Medio Ambiente
- Universidad
- Consejerías
- GAL. Planes de Desarrollo Rural
- Municipios
- Diputación

## ÓRGANOS DE PARTICIPACIÓN COLECTIVOS

- Patronato
- Asociación de propietarios
- Consortio de municipios
- ONGs implicados
- Asociaciones locales
- ATUMON
- Asociación de sectores productivos
- Foro CETS
- Planes de zona rural, comités de zona
- GAL (Planes de Desarrollo Rural)
- Comisión PCTRB de Monfragüe
- Consejo de Participación

debilidades      **DAFO**      oportunidades  
amenazas      fortalezas

Identificado para:

1. Conservación
2. Hábitats
3. Calidad de las aguas, suelos y paisaje
4. Recursos patrimoniales
5. Medio social
6. Actividades económicas
7. Desarrollo turístico
8. Gestión ambiental
9. La dehesa
10. Investigación
11. Educación ambiental y comunicación
12. Formación y comunicación
13. Gobernanza





# Ejemplo: CONSERVACIÓN

D: Poco conocimiento de invertebrados

A: Ausencia de recursos

F: Parque Nacional catalogado como Área importante para la herpetofauna

O: Financiación para estudio de las poblaciones de ungulados



***GRACIAS POR SU ATENCIÓN***

