| | |
|---|---|
| **INICIO** | A partir de diciembre |
| **HORARIO** | Lunes a viernes de 09:00h a 14:00h |

| **SISTEMAS MICROINFORMÁTICOS** (IFCT0209) | |
|---|---|
| **MÓDULOS** | **HORAS** |
| Instalación y configuración de sistemas operativos. | 140 |
| Implantación de los elementos de la red local. | 160 |
| Instalación y configuración de aplicaciones informáticas. | 60 |
| Aplicaciones microinformáticas. | 200 |
| Prácticas profesionales no laborales. | 40 |
| **FORMACIÓN TRANSVERSAL** | |
| Igualdad de oportunidades entre mujeres y hombres | 5 |
| Igualdad de trato, no discriminación y lucha contra la exclusión social | 5 |
| Desarrollo sostenible, respeto y cuidado del medio ambiente | 5 |
| **FORMACIÓN COMPLEMENTARIA** | |
| Búsqueda activa de empleo e inserción de los participantes | 10 |
| Fomento del emprendimiento y autoempleo | 5 |
| Prevención de riesgos laborales | 5 |
| Habilidades | 5 |
| | 640h |

Para más información puede contactar con el equipo técnico de orientación en:

927 25 56 37 islaiv@dip-caceres.es www.dip-caceres.es/islaiv
643 75 46 57 @islaivdipcaceres @islaiv @ivproyectoisla

# Navalmoral de la Mata

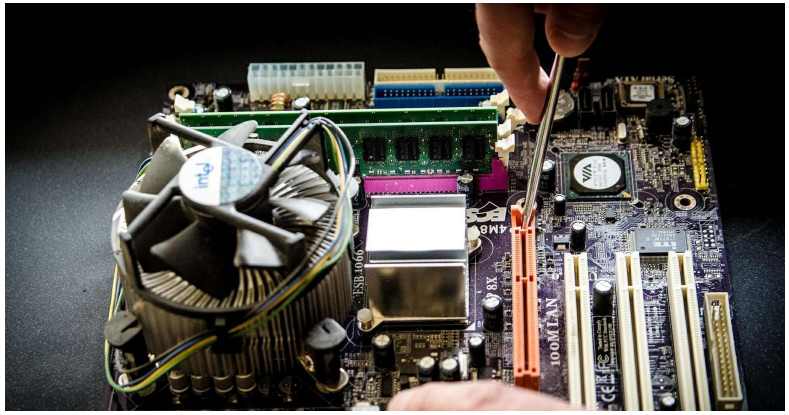

## CERTIFICADO DE PROFESIONALIDAD GRATUITO:

# Sistemas microinformáticos

islaiv Diputación de Cáceres proyecto

**Proyecto de inserción socio-laboral promovido por la Diputación Provincial de Cáceres y cofinanciado al 80% por el Fondo Social Europeo en el marco del POEFE2014-2020**

GOBIERNO DE ESPAÑA · MINISTERIO DE POLÍTICA TERRITORIAL Y FUNCIÓN PÚBLICA · DIPUTACIÓN DE CÁCERES ÁREA DE RETO DEMOGRÁFICO, DESARROLLO SOSTENIBLE, JUVENTUD Y TURISMO · UNIÓN EUROPEA Fondo Social Europeo El FSE invierte en tu futuro

# REQUISITOS DE ACCESO

| | |
|---|---|
| 1 Estar en situación de **Desempleo** el día anterior al inicio de la acción. | |
| 2 Pertenecer a alguno de los siguientes **colectivos:** | ▪ Desempleado/a de largar duración (1 año para mayores de 25 años y 6 meses para menores).<br>▪ Jóvenes menores de 30 años (no atendidos por el POEJ y no beneficiarios/as de alguna actuación del Sistema Nacional de Garantía Juvenil (SNGJ).<br>▪ Personas mayores de 55 años.<br>▪ Personas con discapacidad.<br>▪ Personas inmigrantes.<br>▪ Personas con fracaso o abandono escolar.<br>▪ Familias monoparentales.<br>▪ Personas sin hogar.<br>▪ Personas víctimas de violencia de género.<br>▪ Minorías étnicas y comunidades marginadas.<br>▪ Personas con problemas de adicción.<br>▪ Personas reclusas y exreclusas.<br>▪ Personas perceptoras de rentas mínimas o salarios sociales.<br>▪ Otras personas en situación de vulnerabilidad. |
| 3 **Titulación** de acceso a Certificado de Profesionalidad de **Nivel 2** | ★ Titulo de Graduado en ESO, o<br>★ Cumplir el requisito académico de acceso a los ciclos formativos de grado medio o haber superado las correspondientes pruebas de acceso reguladas por las administraciones educativas, o<br>★ Certificado de profesionalidad de nivel 2 o de un certificado de profesionalidad de nivel 1 de la misma familia y área profesional, o<br>★ Superada la prueba de acceso a la universidad para mayores de 25 años y/o de 45 años, o<br>★ Tener las competencias clave nivel 2. |

· Será necesario residir en la provincia de Cáceres y tendrán **preferencia** en el acceso al curso las personas residentes en cada territorio.

· **15 alumnos/as** (Porcentaje de participación prioritario: 4 mujeres/11 hombres)

# REQUISITOS PARA AYUDA DE 17€ POR DÍA DE ASISTENCIA

**No percibir ingresos superiores a 403€** (75% IPREM) el día anterior a la fecha de inicio de la acción formativa.

Para optar a esta ayuda será necesario cursar el 90% de la formación.

# RECOMENDACIONES

El **proceso de baremación** para la selección del alumnado se realizará a través de consulta de **demanda de empleo** del SEXPE, por lo que será necesario tenerla actualizada para que los méritos sean contabilizados.

# ¿CÓMO REALIZAR TU SOLICITUD?

| | |
|---|---|
| **PLAZO** | Desde el **13 de octubre** al **30 de octubre.** |
| **¿DÓNDE?** | A través del **Registro Electrónico**, ya sea de forma presencial en los organismos oficiales (Ayuntamiento), a través de la Sede electrónica u oficinas de Correos. |
| | ** En caso de no poder realizar el trámite de forma telemática, de manera **excepcional**, puede enviarse por correo certificado a:*<br>*Diputación Provincial de Cáceres.*<br>*Palacio Provincial. Registro.*<br>*Plaza de Santa María s/n*<br>*10071, Cáceres* |
| **¿QUÉ DOCUMENTOS DEBES APORTAR?** | ✓ **Solicitud**. Cumplimentada por ambas caras y firmada.<br>✓ **Cuestionario de empleabilidad** (puntúa en el proceso selectivo). Cumplimentadas las tres caras y firmado.<br>✓ **Otra documentación:**<br>· DNI/NIE<br>· Titulación de acceso<br>· Tarjeta de Acreditación de Discapacidad (en caso de pertenecer a este colectivo). |